

UNE SOLUTION MICRO6 HAUTEMENT PARAMÉTRABLE, QUI AUTORISE DES PERSONNALISATIONS POUSSÉES

DE NOUVELLES FONCTIONNALITÉS POUR DIAMM AU CH DU BELVÉDÈRE



Emmanuel Fournier

Situé à Mont-Saint-Aignan en Haute-Normandie, le Centre Hospitalier du Belvédère s'appuie, depuis bientôt une décennie, sur le Dossier Patient Informatisé (DPI) DIAMM, une solution hautement paramétrable développée par l'éditeur Micro6. Parfaitement intégré aux pratiques, cet outil évolutif a ainsi permis de fiabiliser le suivi du parcours mère-enfant - cœur de métier de cet établissement de 116 lits -, tout en intégrant régulièrement de nouvelles fonctionnalités. Les explications du responsable informatique, Emmanuel Fournier.

PAR JOËLLE HAYEK

DANS QUEL CONTEXTE LE DOSSIER PATIENT DIAMM AVAIT-IL ÉTÉ MIS EN PLACE ?

EMMANUEL FOURNIER : Longtemps monospécialisé en gynécologie-obstétrique médicale et chirurgicale, le CH du Belvédère souhaitait déployer un outil tenant compte de cette spécificité sans pour autant s'imposer aux pratiques professionnelles. Un double enjeu auquel la solution DIAMM répondait parfaitement. Son architecture particulièrement souple nous a ainsi permis de personnaliser les différentes briques constitutives pour disposer d'un dossier patient véritablement façonné à notre image. Parfaitement intégré dans notre Système d'Information, l'outil, très complet, constitue aujourd'hui un atout considérable pour l'établissement, qui peut dès lors offrir à ses patientes et à leurs nouveau-nés une prise en charge pluridisciplinaire de qualité, tout en assurant l'évolution de son DPI dans le cadre de la diversification médicale de son activité.

LE DOSSIER PATIENT DIAMM A DÉSORMAIS ÉTÉ ÉTENDU À D'AUTRES FONCTIONNALITÉS. LESQUELLES ?

Il intègre en effet, depuis déjà 3 ans, un module de

prescriptions et administrations informatisées, également développé par Micro6. Celui-ci a, une fois de plus, été personnalisé en fonction de nos spécificités, tout en tenant compte des dispositions réglementaires relatives à la sécurisation du circuit du médicament (authentification des intervenants, traçabilité au lit du patient, etc.). L'outil, fiable et ergonomique, couvre aujourd'hui les prescriptions et administrations médicamenteuses de la mère. Il est en cours de déploiement pour les nouveau-nés et devrait, dans un 2ème temps, être étendu aux prescriptions d'examens de laboratoire. Les équipes Micro6 nous ont par ailleurs étroitement accompagné lors de sa mise en œuvre, y apportant des évolutions au fur et à mesure de nos demandes afin que la solution soit en parfaite adéquation avec les pratiques professionnelles.

LA POUPONNIÈRE DE L'ÉTABLISSEMENT S'APPUIE QUANT À ELLE SUR DES MODULES SPÉCIALEMENT DÉVELOPPÉS POUR LE CH. EN QUOI CONSISTENT-ILS, PLUS PARTICULIÈREMENT ?

Le CH du Belvédère dispose en effet d'une unité d'hébergement accueillant des enfants (0 à 5 ans) faisant

DIAMM

Dynamisez votre système de santé

Innover Modeler Intégrer



MICRO6
www.micro6.fr

Credit photographique : iStockphoto, © iStockphoto
Collection graphique : Pierre & Dessein, 2012 - 03 83 67 67 97

l'objet d'un placement social. Nous avons donc souhaité mettre en œuvre un outil informatique basé sur la démarche dite des besoins fondamentaux, selon le modèle conceptuel en 14 points développé par Virginia Henderson. L'objectif étant de fiabiliser le suivi médical de ces enfants en facilitant la transmission des informations relatives à leur développement. Micro6 a dès lors développé une solution spécifique permettant la structuration des données inscrites par les différents professionnels de santé pour, d'une part, éditer un diagramme de soins selon le modèle Henderson et, d'autre part, identifier les points nécessitant la mise en œuvre d'une transmission ciblée. Un exemple qui illustre, une fois encore, les possibilités de paramétrages très poussées offertes par DIAMM – dont l'architecture, basée sur le principe de la « boîte à outil », permet de développer des outils sur mesure.

LE PARTENARIAT ÉTROIT DU CH DU BELVÈRE ET DE MICRO6 SE POURSUIT DÉSORMAIS SUR D'AUTRES

FONCTIONNALITÉS. POUVEZ-VOUS NOUS EN CITER QUELQUES-UNES ?

Nous avons ainsi souhaité archiver les tracés des monitorages réalisés en salles de naissance et d'accouchement directement dans le DPI, requête à laquelle Micro6 a répondu dès 2012. Nous avons en outre, récemment, pu bénéficier, toujours en développement personnalisé, d'un module de gestion des inscriptions en maternité afin de pouvoir suivre notre activité en temps réel. Le courrier de confirmation des inscriptions est par ailleurs automatiquement généré dans DIAMM, de même que le courrier récapitulatif l'ensemble des rendez-vous pris dans le cadre du suivi de grossesse. Nous réfléchissons enfin, en collaboration avec les équipes Micro6, à l'intégration d'un module d'éducation thérapeutique, afin de personnaliser les consultations d'anesthésie. Autant de solutions qui mettent à profit la grande souplesse de DIAMM pour soutenir l'amélioration de la qualité, de la sécurité et de la continuité des soins !

015 Diagramme de soins (7180713 patients) (M) (réf. n° 01/01/1937 (27.3 ans))

Soins / Rubrique	09/04	09/04	09/04	10/04	10/04	10/04	11/04	11/04
	Midi	Après-Midi	Nuit	Midi	Après-Midi	Nuit	Midi	Après-Midi
BONNE ET MANGER OU ALIMENTATION								
Repas								
Milieu								
Hydratation								
Autonomie								
Respiration, vomissements								
ÉLIMINER OU ÉLIMINATION								
Urines								
SE LAVIER OU HYGIÈNE / CONFORT								
Toilette								
Change								
État								
Essuyage des dents								
Lavage des mains								
Shampooing								
PROTEGER								
Manucure								
Podologie								
Insulation cutanée								
SE VÊTRE / SE DÉVÊTRE								
Habillage avec aide								
Habillage seul								

Diagramme de soins

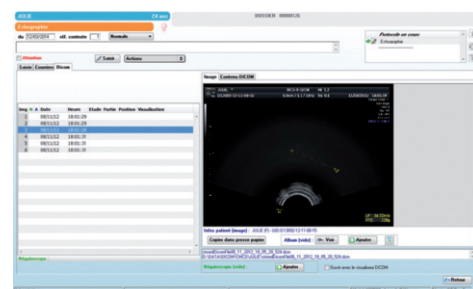

Connexion à l'imagerie