



Dossier Obstétrique

Articulé autour des spécifications AUDIPOG D31, ce dossier regroupant tous les événements relatifs au suivi de la patiente au cours de la grossesse (des consultations aux suites de couches), s'est vu, petit à petit, doté de modules parfaitement intégrés, lui conférant ainsi une couverture fonctionnelle exhaustive.

Avec des fonctionnalités comme le partogramme, offrant une visualisation des données pertinentes en salle de naissance, mais aussi, grâce à la puissance du moteur de DIAMM, avec la génération automatique des documents attendus (calendriers grossesse, rapports d'hospitalisation ou d'accouchement...) ou encore la production du certificat de santé du 8e jour (CS8), DIAMM conforte sa position de leader dans l'informatisation des maternités.



Dossiers de spécialités complémentaires

Afin d'organiser le travail de chacun des acteurs du secteur au sein d'un outil unique, d'autres dossiers de spécialités viennent s'adosser au dossier AUDIPOG sans redondance de saisie.

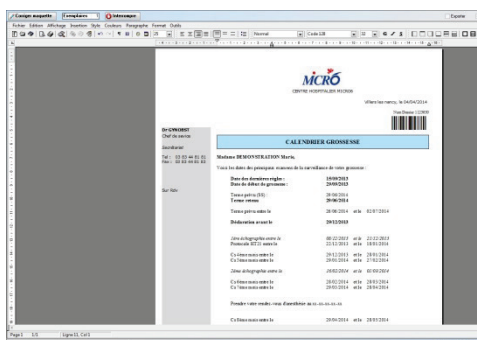

DIAMM Mère-Enfant

Fort de plus de 25 ans d'expérience dans la mise en œuvre du dossier informatisé d'obstétrique, nous avons fait le choix d'étendre son périmètre fonctionnel afin de proposer aux acteurs du secteur Mère-Enfant, un dossier unique intégrant le contenu médical le plus complet du marché dans ce domaine.

Parmi ceux-ci :

- La gestion des différentes phases de la prise en charge de la patiente dans un service de gynécologie (consultations, interventions, RCP),
- Le suivi échographique avec la récupération de l'ensemble des images et rapports poussés sur le PACS (DICOM), ou encore l'intégration des données de biométrie dans le dossier patient,

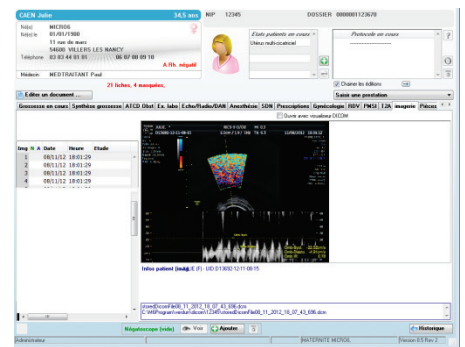

- Les dossiers Néonatalogie & Pédiatrie qui s'appuient sur les données récupérées de la mère et viennent enrichir le noyau initial,
- Les unités kangourous permettant une prise en charge des nouveau-nés en cas d'affections sans gravité (traitement et surveillance),
- La gestion des interruptions volontaires de grossesse pratiquées à domicile ou en hôpital de jour,
- L'interface avec notre logiciel GENI (Gestion d'enquêtes alimentaires) permettant la récupération dans le dossier médical de l'ensemble des données diététiques jouant un rôle clé dans le déroulement de la grossesse (suivi nutritionnel complet et adapté, surveillance du poids, ...).
- ...

Enfin, des spécialités moins courantes telles que l'acupuncture, le Centre Pluridisciplinaire de diagnostic prénatal (CPDPN), le suivi de la femme enceinte porteuse du VIH ou encore la photothérapie du nouveau-né peuvent être implémentées.

Numéro 86
DIAMM Mère-Enfant
Octobre 2014

PERFORMANCE AU CŒUR DES MATERNITÉS

Fonctionnalités transverses

La mise à disposition des briques fonctionnelles indispensables permet d'assurer efficacement la prise en charge pluridisciplinaire sur le dossier patient.

Qu'il s'agisse d'outils bureautiques (Agenda, Dictée numérique...), de la continuité des soins (Prescriptions, Diagramme de soins, Pancarte...), de la réception de résultats (laboratoires, imagerie, ...), des données PMSI ou encore du DMP, le dossier DIAMM Mère-Enfant garantit une architecture optimale de l'information.

Enfin, dans un effort constant de R&D et de veille technologique, et toujours soucieux de vous fournir des outils professionnels adaptés, MICRO6 apportera à moyen terme une interface avec les appareils de monitoring, la reconnaissance vocale ou encore la saisie sur applications mobiles.

DIAMM Mère Enfant, c'est une solution unique pour tous les acteurs de santé, gage d'un dossier patient performant au cœur des maternités.

Rédacteur : Stéphane SANTOS

MICRO 6

à votre écoute :

03 83 44 81 81

Service Hot-Line

03 83 44 81 83